

Ablesehilfe

für Wärmemengenzähler „Q heat 5“

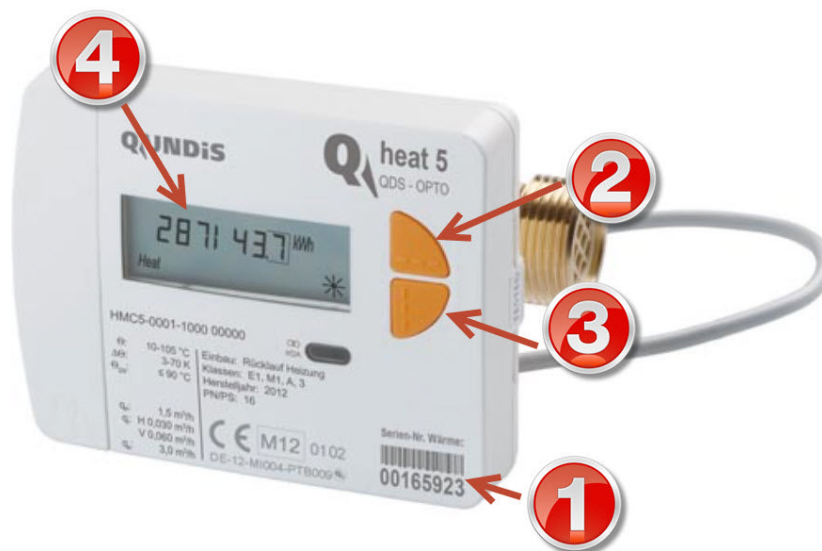

1	Die Zählernummer immer mit ablesen. So ist sichergestellt, dass der Ablesewert dem richtigen Zähler zugeordnet wird.
2	Taste kurz drücken zur Aktivierung der Anzeige-Ebene „L1 Annu“
3	Durch Drücken der Taste kann durch die Anzeige gewechselt werden, bis der Stichtagswert angezeigt wird.
4	Die Anzeige hat folgende Bedeutung: <div style="display: flex; justify-content: space-between; align-items: flex-start; margin-top: 10px;"> <div style="width: 60%;"> <p>Verbrauchswert zum Stichtag Anzeige wechselt mit Stichtagsdatum</p> <p>Das Stichtagsdatum Anzeige wechselt mit Verbrauchswert</p> </div> <div style="width: 35%; text-align: center;"> <div style="border: 1px solid gray; padding: 5px; margin-bottom: 10px;"> 02536 14 kWh * M </div> <div style="border: 1px solid gray; padding: 5px;"> 01-01 * MD </div> </div> </div>

Ablesehilfe für Vermieter und Mieter

www.ich-bin-vermieter.de www.ich-bin-mieter.de www.facebook.de/pkbImmobilien

pkb ImmobilienSERVICE GmbH - Luckau

Telefon 03544 556141 Email buero@pkb-service.de